Threat Intelligence: Threat Rating e Confidence Rating

Laboratorio di analisi delle modalità di valutazione delle minacce informatiche sulla piattaforma ThreatConnect.

SANTI LO FARO

DATA: 28/04/2026

Introduzione

Cos'è la Threat Intelligence?

La Threat Intelligence è una disciplina della sicurezza informatica che si occupa della raccolta e analisi di informazioni relative a possibili attacchi, con l'obiettivo di prevenire e gestire incidenti di sicurezza.

Gli Indicatori

Un indicatore (Indicator) rappresenta un elemento tecnico associato a una possibile minaccia: un indirizzo IP, un dominio, un URL o un file sospetto, utilizzato per identificare attività malevole.

La Piattaforma ThreatConnect

L'analisi è stata condotta su ThreatConnect, che classifica gli indicatori tramite due parametri: il **Threat Rating** (pericolosità) e il **Confidence Rating** (affidabilità dell'informazione).

Threat Rating: Scala di Pericolosità

Il Threat Rating indica il livello di pericolosità di un indicatore ed è espresso su una scala da **0 a 5**.

Nessuna informazione

Dati insufficienti per valutare la minaccia.

Comportamento sospetto

Nessuna evidenza di attività malevola confermata.

Minaccia bassa

Opportunistica e poco sofisticata.

Minaccia moderata

Attacchi mirati ma non persistenti.

Minaccia elevata

Attività avanzate e persistenti.

Minaccia critica

Attaccanti altamente sofisticati, grave rischio.

Fattori del Threat Rating

La valutazione del Threat Rating si basa su tre fattori principali che determinano la gravità complessiva di una minaccia.

Capacità dell'Attaccante

Risorse tecniche e competenze a disposizione dell'attaccante, inclusi strumenti, infrastrutture e know-how specializzato.

Determinazione

Quanto l'attacco è mirato e persistente: un attaccante motivato e focalizzato su un obiettivo specifico rappresenta un rischio maggiore.

Fase dell'Attacco

La fase in cui si trova l'attacco: pre-attacco, intrusione o post-compromissione, ognuna con implicazioni diverse per la risposta.

Confidence Rating: Affidabilità dell'Informazione

Il Confidence Rating rappresenta il livello di affidabilità dell'informazione ed è espresso con un valore compreso tra **0 e 100**.

0 — Non valutata
Informazione non ancora analizzata.

1 — Falsa
Verificata e risultata non corretta.

2–49 — Bassa/Debole
Informazione non confermata o poco probabile.

50–69 — Possibile
Plausibile ma non ancora verificata.

70–89 — Probabile
Coerente con altri dati disponibili.

90–100 — Confermata
Verificata da fonti affidabili o analisi diretta.

Decay del Confidence Rating

Nel tempo, le informazioni possono diventare obsolete. ThreatConnect consente di **ridurre automaticamente** il valore di confidence degli indicatori non aggiornati, evitando l'utilizzo di dati non più rilevanti.

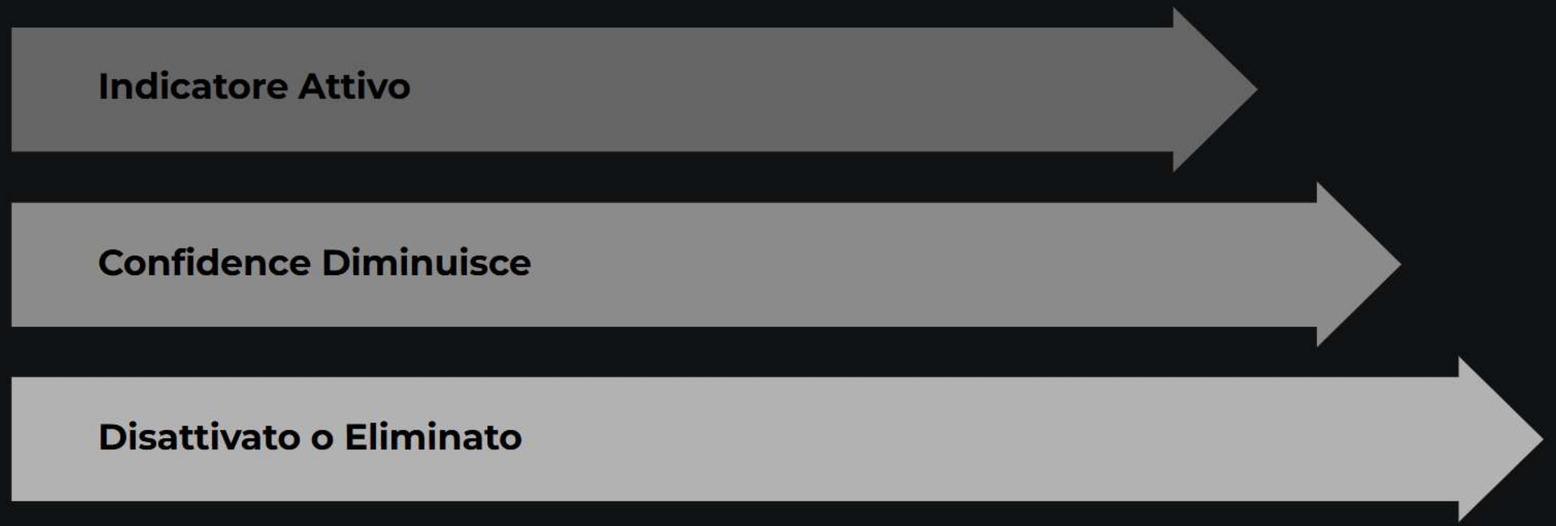

Questo meccanismo mantiene aggiornato il sistema di analisi e garantisce che solo le informazioni rilevanti vengano utilizzate nelle decisioni operative.

Relazione tra i Due Parametri

Threat Rating e Confidence Rating rappresentano due dimensioni differenti della stessa informazione: la **pericolosità** e la **certezza** della valutazione.

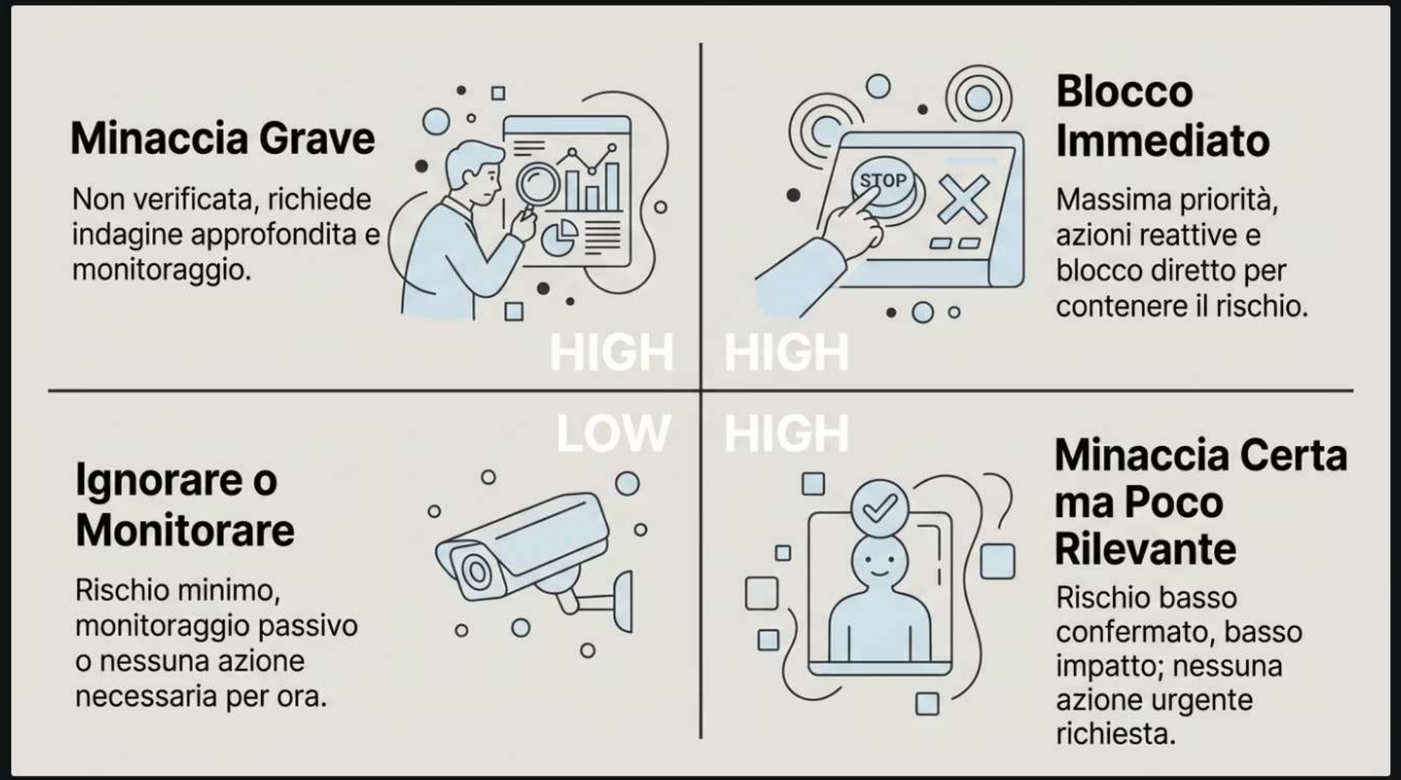

L'utilizzo combinato dei due valori consente di automatizzare le decisioni di sicurezza, migliorando velocità ed efficacia operativa.

Utilizzo Operativo

L'integrazione dei due parametri permette di automatizzare le risposte alle minacce in modo strutturato e proporzionato al rischio reale.

Blocco Automatico

Indicatori con Threat Rating elevato e Confidence alto vengono bloccati automaticamente senza intervento manuale.

Generazione di Alert

Indicatori sospetti con confidence intermedio generano notifiche per l'analisi da parte del team di sicurezza.

Esclusione Automatica

Indicatori con basso livello di affidabilità vengono ignorati, riducendo i falsi positivi e il carico operativo.

Minacce Comuni in Ambito Aziendale

Esistono diverse tipologie di minacce che possono compromettere riservatezza, integrità e disponibilità dei dati aziendali. Le informazioni sono state raccolte da fonti open source e report di settore.

Phishing

Email ingannevoli per sottrarre credenziali tramite ingegneria sociale.

Malware

Software malevolo (virus, trojan, ransomware) che compromette i sistemi.

Attacchi DDoS

Invio massivo di richieste tramite botnet per rendere i servizi indisponibili.

Data Breach

Accesso non autorizzato a dati sensibili con danni economici e reputazionali.

Ransomware

Blocco dei dati con richiesta di riscatto, tra le minacce più diffuse.

Accessi Non Autorizzati

Furto di credenziali o sfruttamento di vulnerabilità per compromettere sistemi.

Considerazioni Finali

Sintesi del Laboratorio

L'attività ha evidenziato come ThreatConnect permetta di valutare le minacce in modo strutturato attraverso Threat Rating e Confidence Rating: due parametri distinti ma complementari che migliorano la qualità delle decisioni e riducono i falsi positivi.

Valore dell'Approccio Integrato

L'analisi delle minacce comuni — phishing, malware, DDoS, ransomware e data breach — ha dimostrato concretamente come conoscere sia le modalità di attacco sia i possibili effetti sia fondamentale per un approccio proattivo alla sicurezza informatica.

Fonti

- **Kaspersky — Threat Intelligence**
- **CrowdStrike — Cybersecurity 101**
- **Clusit — Rapporto Clusit**

L'integrazione tra valutazione strutturata delle informazioni e conoscenza delle minacce reali rappresenta un elemento fondamentale per adottare un approccio efficace e proattivo alla sicurezza informatica.